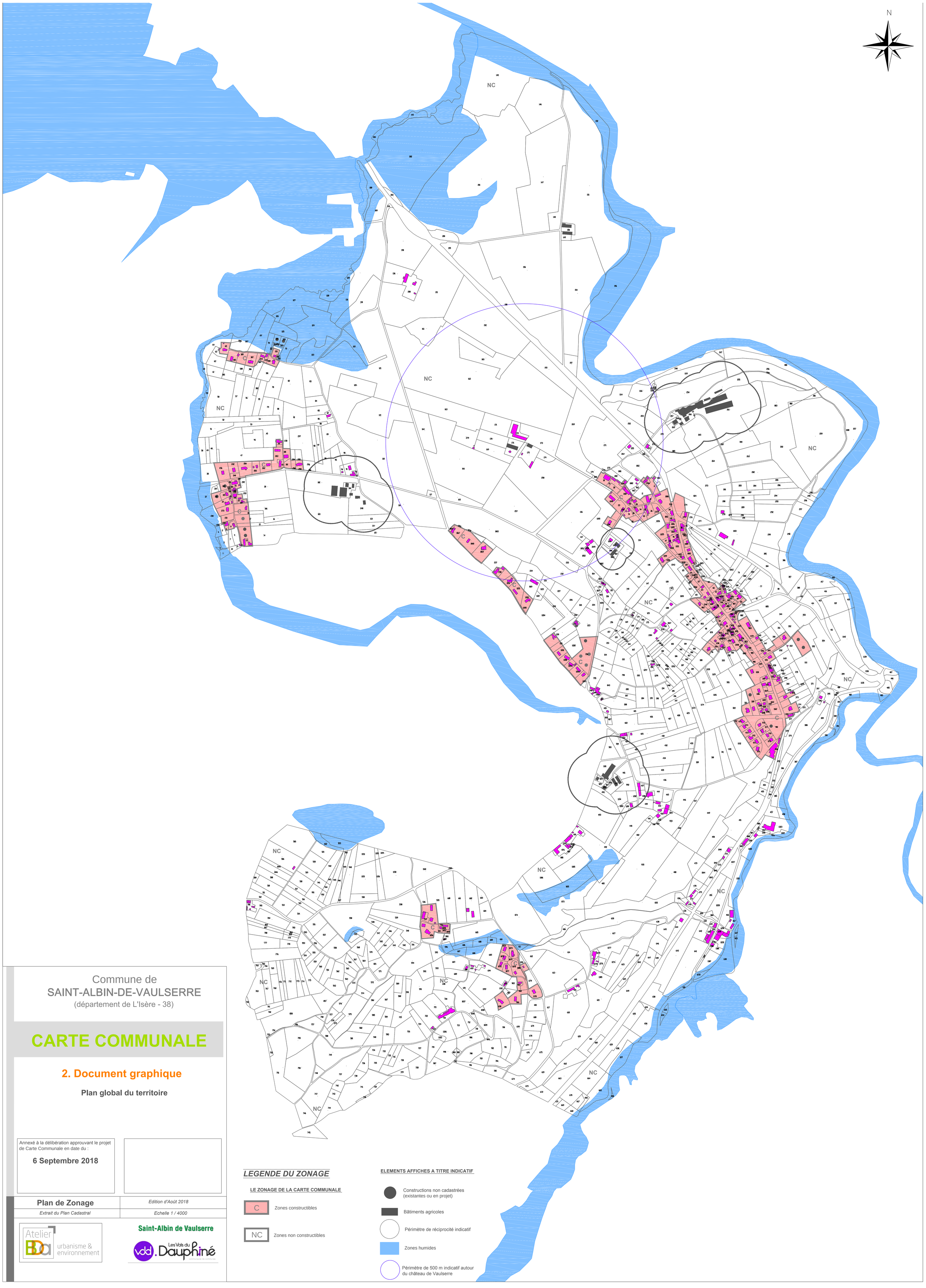

Commune de
SAINT-ALBIN-DE-VAULSERRE
(département de L'Isère - 38)

CARTE COMMUNALE

2. Document graphique

Plan global du territoire

Annexé à la délibération approuvant le projet de Carte Communale en date du :

6 Septembre 2018

Plan de Zonage	*Edition d'Août 2018*
Extrait du Plan Cadastral	*Echelle 1 / 4000*

Atelier BDa urbanisme & environnement

Saint-Albin de Vaulserre

Les Vals du Dauphiné

communauté de communes

LEGENDE DU ZONAGE

LE ZONAGE DE LA CARTE COMMUNALE

- C — Zones constructibles
- NC — Zones non constructibles

ELEMENTS AFFICHES A TITRE INDICATIF

- Constructions non cadastrées (existantes ou en projet)
- Bâtiments agricoles
- Périmètre de réciprocité indicatif
- Zones humides
- Périmètre de 500 m indicatif autour du château de Vaulserre